MINI CAMP KT

ARUE – 17-18-19 AOÛT 2020

Arrivée à la Maison Duraga chez Père Éric

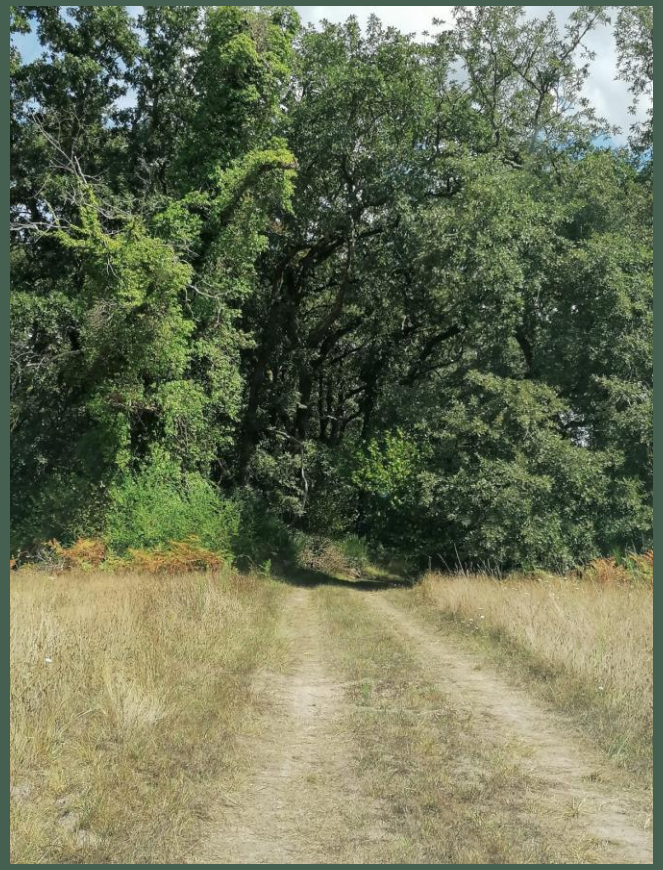

Et juste derrière les arbres
au bout du chemin ...

... Père Éric nous accueille

Bienvenue à

- Jeanne,
- Charline,
- Naomie,
- Laura,
- Alicia,
- Hugo
- Tom

QUELQUES CONSIGNES AVANT DE COMMENCER…

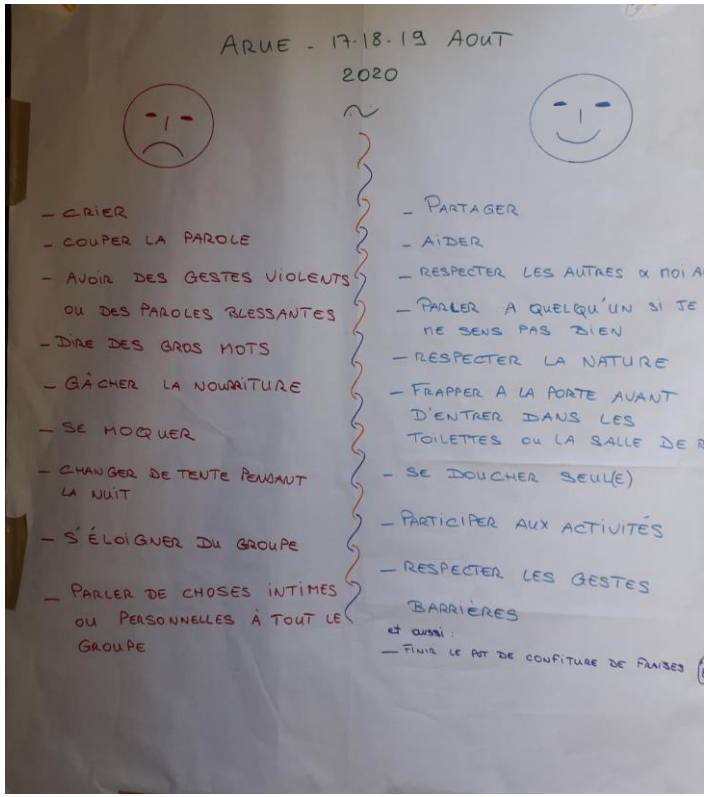

- **Règles du camp**
- **Rappel des gestes barrières**

Installation du camp….il va bien falloir dormir ce soir !

Carnet de Camp

- Chacun a reçu un carnet pour y noter tout ce qu'il veut, ses réflexions, ses prières, ce qu'il vit durant ces 3 jours…
- … carnet classé "TOP SECRET" …
- …propriété privée, nous n'en saurons pas plus !

Avant les veillées, quelques exercices d'expression corporelle et de mime

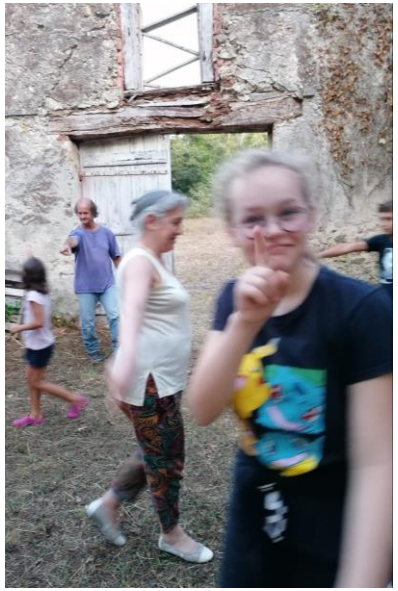

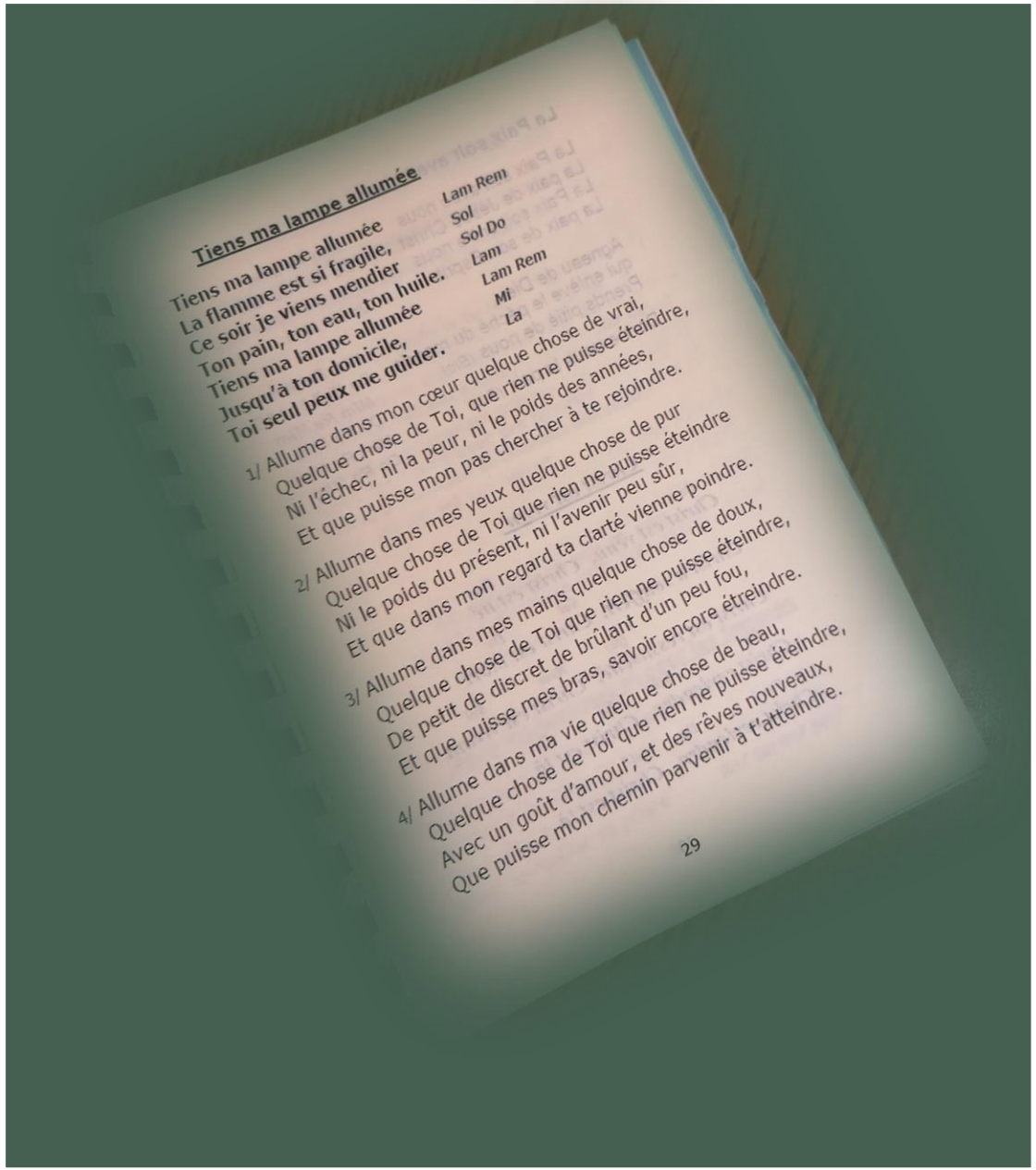

Tiens ma lampe allumée

Tiens ma lampe allumée	Lam Rem
La flamme est si fragile,	Sol
Ce soir je viens mendier	Sol Do
Ton pain, ton eau, ton huile.	Lam
Tiens ma lampe allumée	Lam Rem
Jusqu'à ton domicile,	Mi
Toi seul peux me guider.	La

1/ Allume dans mon cœur quelque chose de vrai,
Quelque chose de Toi, que rien ne puisse éteindre,
Ni l'échec, ni la peur, ni le poids des années,
Et que puisse mon pas chercher à te rejoindre.

2/ Allume dans mes yeux quelque chose de pur
Quelque chose de Toi que rien ne puisse éteindre
Ni le poids du présent, ni l'avenir peu sûr,
Et que dans mon regard ta clarté vienne poindre.

3/ Allume dans mes mains quelque chose de doux,
Quelque chose de Toi que rien ne puisse éteindre,
De petit de discret de brûlant d'un peu fou,
Et que puisse mes bras, savoir encore étreindre.

4/ Allume dans ma vie quelque chose de beau,
Quelque chose de Toi que rien ne puisse éteindre,
Avec un goût d'amour, et des rêves nouveaux,
Que puisse mon chemin parvenir à t'atteindre.

29

Vraies veillées

Faux feu

Remise de la croix aux participants, enfants et accompagnateurs…

… Avec une parole différente pour chacun …Merci Père Éric

Repas en plein air

Vaisselle et

préparation des repas dans la maison

Fruits de FRANCE

THÈME DU CAMP : LES PARABOLES

Construire et présenter ensemble le fruit de la réflexion du groupe

Les Talents,
Le Semeur,
La Brebis égarée,
Le Trésor caché

ATELIERS :

Dizainier et hosties

DIZAINIER

- **Présentation de dizainiers, de chapelets,**
- **Explications**
- **Médailles miraculeuses offertes par Père Éric**
- **Confection des dizainiers qui seront bénis pendant la veillée**

Fabrication des hosties pour la messe

BALADE EN FORÊT AU PLUS PRÈS DE LA NATURE

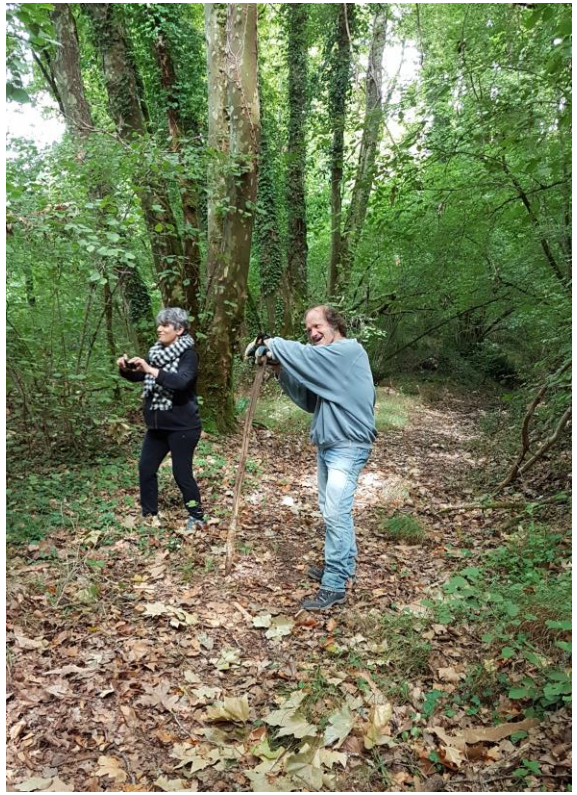

Cueillette de mûres pour reprendre des forces

MERCI SEIGNEUR !

QUE TA CRÉATION EST BELLE !

DÉTENTE & FRATERNITÉ

MESSE

Messe en plein air

Communion
Bénédiction

Merci Françoise pour l'organisation,

Merci Père Éric pour l'accueil et l'animation

Il faut ranger et se dire « Au revoir »

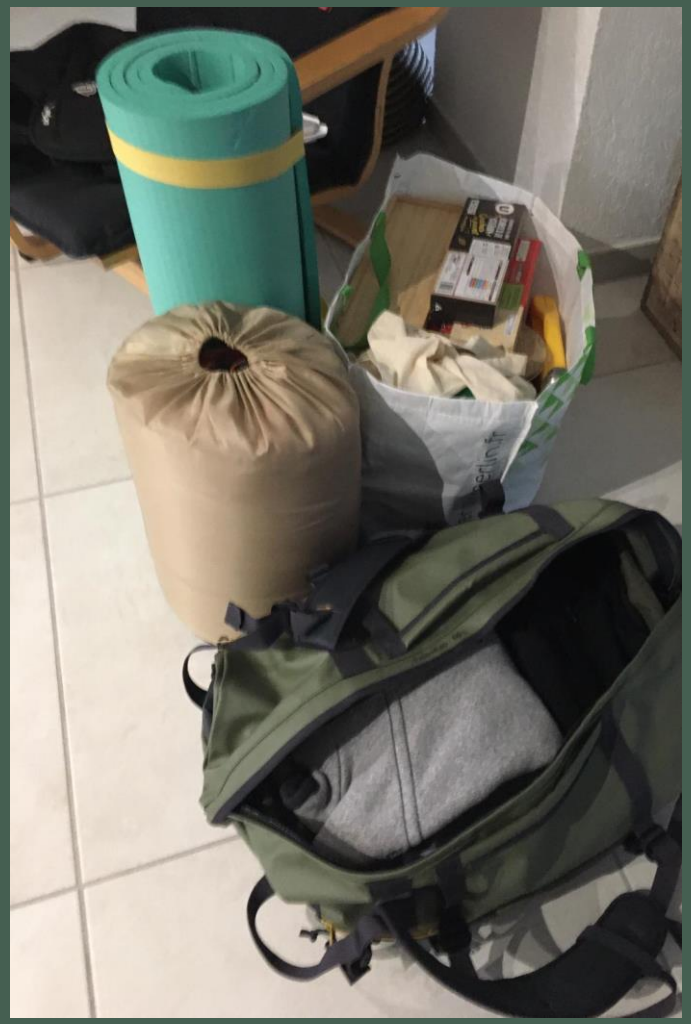

A l'année prochaine, nous reviendrons !

Merci à nos invités du dernier jour : Lucie, Marielle, Martine et Sœur Élisabeth, sans oublier Sabrina, Didier et Didier (oui, il y en avait deux !) qui nous ont aidés pour l'installation,

Sans oublier Brigitte, Françoise, Hélène et Christine, les accompagnatrices

PHOTOS SOUVENIRS

Merci Père Éric

FIN